

# 令和5年度神奈川県高等学校 春季記録会

期日	令和5年度	5月27日(土) 競技開始	12:55
		5月28日(日) 競技開始	10:45
会場	トッケイセキュリティ平塚総合運動公園プール (公認50m X9レーン)		

主催 (一社)神奈川県水泳連盟

神奈川県高等学校体連盟

主管 神奈川県高等学校体連盟水泳専門部

# 令和5年度 神奈川県高等学校 春季記録会 二次要項

トッケイセキュリティ平塚総合運動公園プール(室内公認 50m プール)

はじめに

新型コロナウイルス感染症の感染症法上の位置付けが、5月8日より季節性インフルエンザと同じ「5類」になることを受け、5月2日に神奈川県高等学校体育連盟から以下のような通知文がきました。

本連盟「主催大会等実施に係る感染症防止ガイドライン」に基づく一律的な感染防止対策を終了する。ただし、引き続き各専門部等におかれましては、感染状況に応じて適切な対応を行っていただくとともに、次のことをご確認いただき、生徒の健康を守り、安全・安心な大会運営に努めていただくようお願いいたします。

- ①各校顧問は、学校において日常の活動内での生徒の健康観察を丁寧に実施し、大会等へは生徒の健康状態を十分に確認した上で参加させること。
- ②各専門部は、大会等の開催にあたり、感染状況を考慮し、競技特性に応じた感染防止対策を行うこと。  
また、各競技団体からの指示に従い、適切に運営すること。

以上のことを踏まえ、感染防止対策の観点から昨年度まであった「健康状況チェックシートおよび参加確認書」および「参加状況報告書」の提出は一切ありません。ただし、①にあるように大会参加の有無に関しては学校顧問が生徒の健康状況等を把握した上で参加させてください。また、②に関しては、競技会でのアルコール消毒やマスクの推奨、室内履きの徹底などに関する感染対策は昨年度と同様に行います。

## ○大会当日に持参するもの

「マスクの予備」、「室内履き」、「室内履き用の袋」 ※室内履きは、室内でのみ使用しているものを用意する。

## ○大会期間中に体調不良者が出た場合【会場図参照】

競技会中に発熱等の症状を訴える選手を確認した場合は、顧問が保護者と連絡をとり、当該選手を安全に帰宅させる。その際は、速やか主催者にも報告をいれる。また、保護者が来るまでの間、保健室で待機してもらう。

## ○その他

- ・消毒は更衣室入口付近および観覧席入口付近に設置する。各自で手指消毒を適宜行う。
- ・ウォーミングアップやレース以外はマスクの着用を推奨する。

## 1. 競技役員集合と会場設営について

	集合時間	会場設営	パート別打合
5月27日(土)	8:30	8:45	10:30
5月28日(日)	8:30	-----	9:40

## 2. 全体スケジュールについて

期日	参加人数	開場時間	ウォーミングアップ	競技開始	終了予定	退館時間	競技役員退館
5月27日(土)	377人	11:00	11:20~12:40	12:55	15:52	16:17	16:27
5月28日(月)	358人	8:50	9:10~10:30	10:45	13:52	14:17	14:47

## 3. 入場について

- (1) 入場は、専門委員の学校から各校2列になって入場する。
- (2) 専門委員の学校の入場が終わったら、学校登録番号順(1日目:14003~ 2日目:14187~)に入場する。

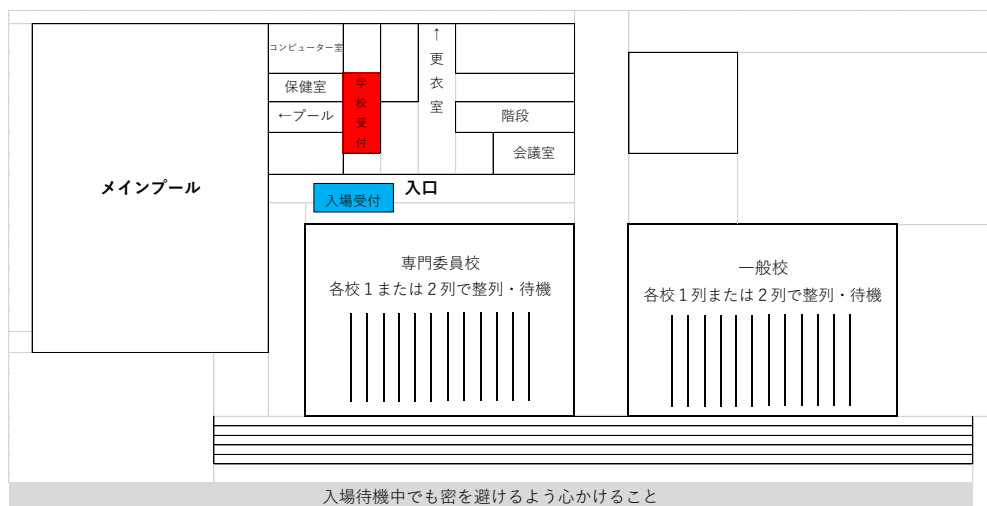

## 4. 施設の使用について

- (1) 今年度の選手控え場所は、体育館を使用することができないためプール観覧席のみとなる。
- (2) 各校座席指定は無いが、座席数の指定(参加人数の1.2~1.5倍)は行う。詳細は「春季記録会参加人数と座席数を参照」。各校で協力しながら座席場所を決める。
- (3) ストレッチ場は2階観覧席入口付近に5~7カ所設定する。状況によって違う場所にも増設する。
- (4) 飲食は各校の座席です。
- (5) 館内すべてのコンセントの使用を禁止する。

## 5. ウォーミングアップ(プールの使用)について

- (1) 事故防止のためパドル・コード類の使用は全面禁止する。
- (2) メインプールでのウォーミングアップは2~4レーンを女子専用レーンとし、5~9レーンを男子専用レーンとする。
- (3) 1レーンを常時ダッシュレーンとする。
- (4) 公式スタート練習は、1日目 11:55~12:40 とし、2日目 9:45~10:30 とする。
- (5) ダッシュレーンの代理人による順番待ちは禁止する。
- (6) サブプールは終日使用可とする。
- (7) 休憩時間はメインプールでアップをすることができる。

## 7. 競技について

- (1) 本競技会は 2023 年度（公財）日本水泳連盟競泳競技規則に則り実施する。
- (2) 競技は全レースタイム決勝とし、8レーンで行う。
- (3) 招集時間は、1 日目のプログラム番号 1. **女子 50m 自由形**と 2 日目のプログラム番号 11. **女子 100m 自由形**は競技開始 **15 分前**、それ以外は 10 分前とする。なお、招集の際に水着の確認を行う。
- (4) 競技を棄権する場合は棄権用紙に記入し、各競技開始 30 分前までに招集所に提出する。
- (5) スタート台はバックプレート付きスタート台を使用し、背泳ぎはバックストロークレッジを使用する。
- (6) **各組の終了後、横退水とする。競技成立後、競技役員の指示に従って 1 レーン、9 レーン側のプールサイドより退水すること。**
- (7) ゴールタッチはタッチ板の有効面に確実にタッチすること。
- (8) **テーピングは 1 本または 2 本の指（手足）にすることが認められる。ただし、審判長の許可を得ること。**
- (9) **抗議については、事象発生後 30 分以内に本連盟規定の書式で預かり金 5 万円を添えて審判長に提出をする。**なお、規定書式はホームページよりダウンロードして使用すること。
- (10) 選手紹介は前組の競技中に行う。

## 8. 注意事項

- (1) プログラムの販売は行わない。ホームページよりダウンロードして必要部数を印刷して使用すること。
- (2) 競技結果、速報の掲示は 2 階観覧席入口付近に掲載する。
- (3) 棄権届はホームページよりダウンロードして使用すること。
- (4) 撮影許可証は発行しない。撮影は観覧席から行うこと。
- (5) 撮影した写真や動画のデータ管理、取り扱いは各校で十分注意して行うこと。
- (6) 盗難防止のため男女ともにプールサイドの荷物置場を利用し、貴重品の管理は各学校の責任で行うこと。
- (7) 忘れ物は 1 階受付にて展示する。（各日ごと処分する）
- (8) サブプールでの飛び込み及び潜行は禁止する。
- (9) 体育館につながる通路は、**1 階と 2 階ともに通行不可とする。**

## 10. 生徒の送迎について

- (1) 生徒の送迎を行う場合は駐車場を使用して乗降すること。
- (2) 路線バス及び近隣住民への配慮から**周辺道路での乗降**および駐車場への**路上待機は禁止**とする。

## 11. 領収書発行について

領収書が必要な学校は、学校受付の場所で渡します。

## 12. 役員控室について

- (1) 1 日目の役員控室は 2 階観覧席 A,B,C,D の 1～16 の席です。詳細は「選手観覧席」をご覧ください。
- (2) 2 日目の役員控室は会議室 A になります。詳細は大会当時にお伝えします。

## 13. 競技役員について

- (1) 選手引率がない日は、競技役員の仕事はありません。該当校は以下の通りです。  
1 日目：港北高校、南陵高校      2 日目：金沢総合高校、荏田高校
- (2) **選手の欠席により、選手引率がなくなる場合は立貞まで連絡下さい。**  
(南高校体育科：045-822-9194)

【会場図①：ウォーミングアップと休憩時の動線】

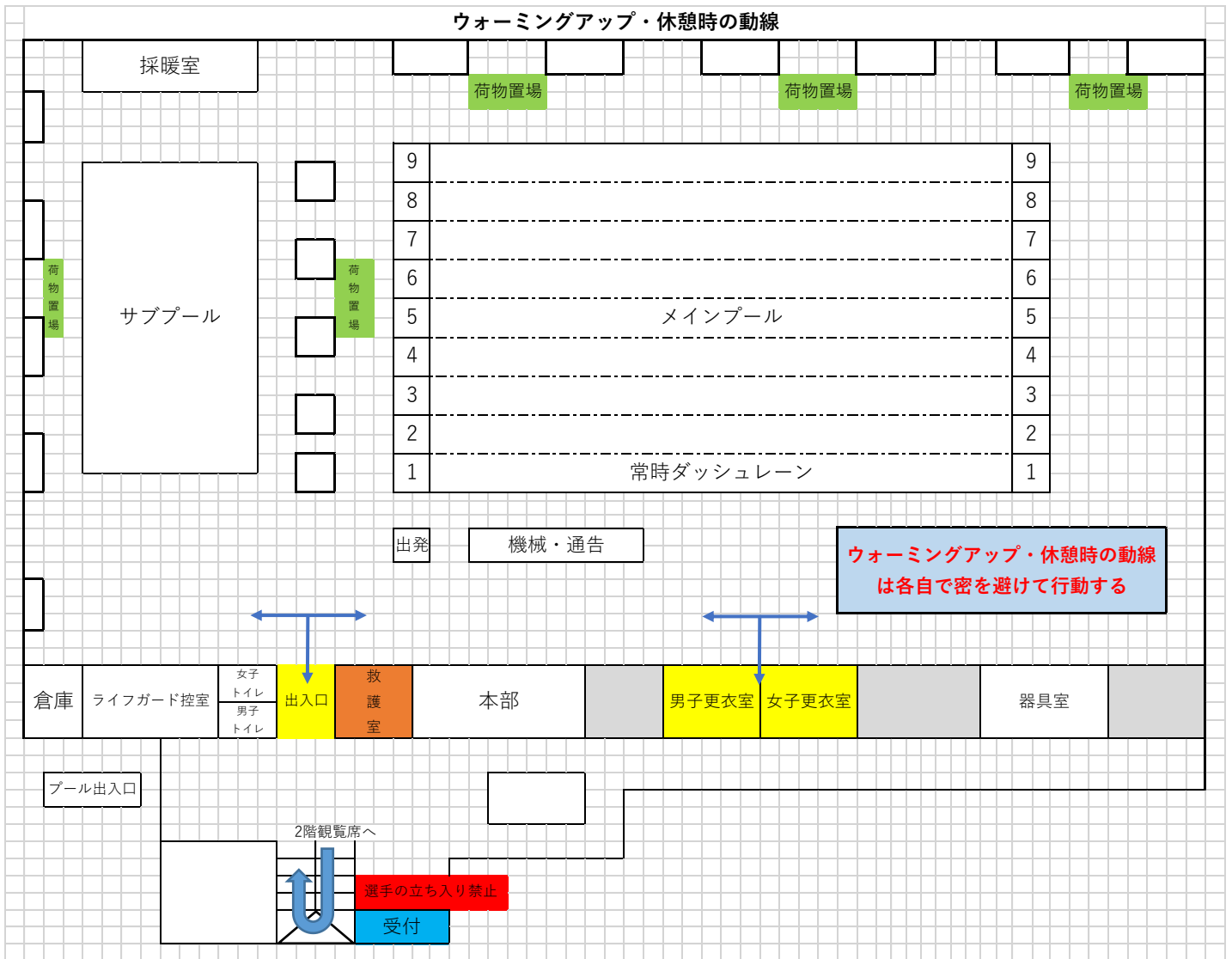

※荷物置場を多く設置してあるので、空いて場所を確認してください。

※荷物の取り間違い多くありますので、荷物を置いた場所を確認してください。

※ウォーミングアップ・休憩時はマネージャーもプールサイドに入ることができます。

【会場図②：競技中の動線】

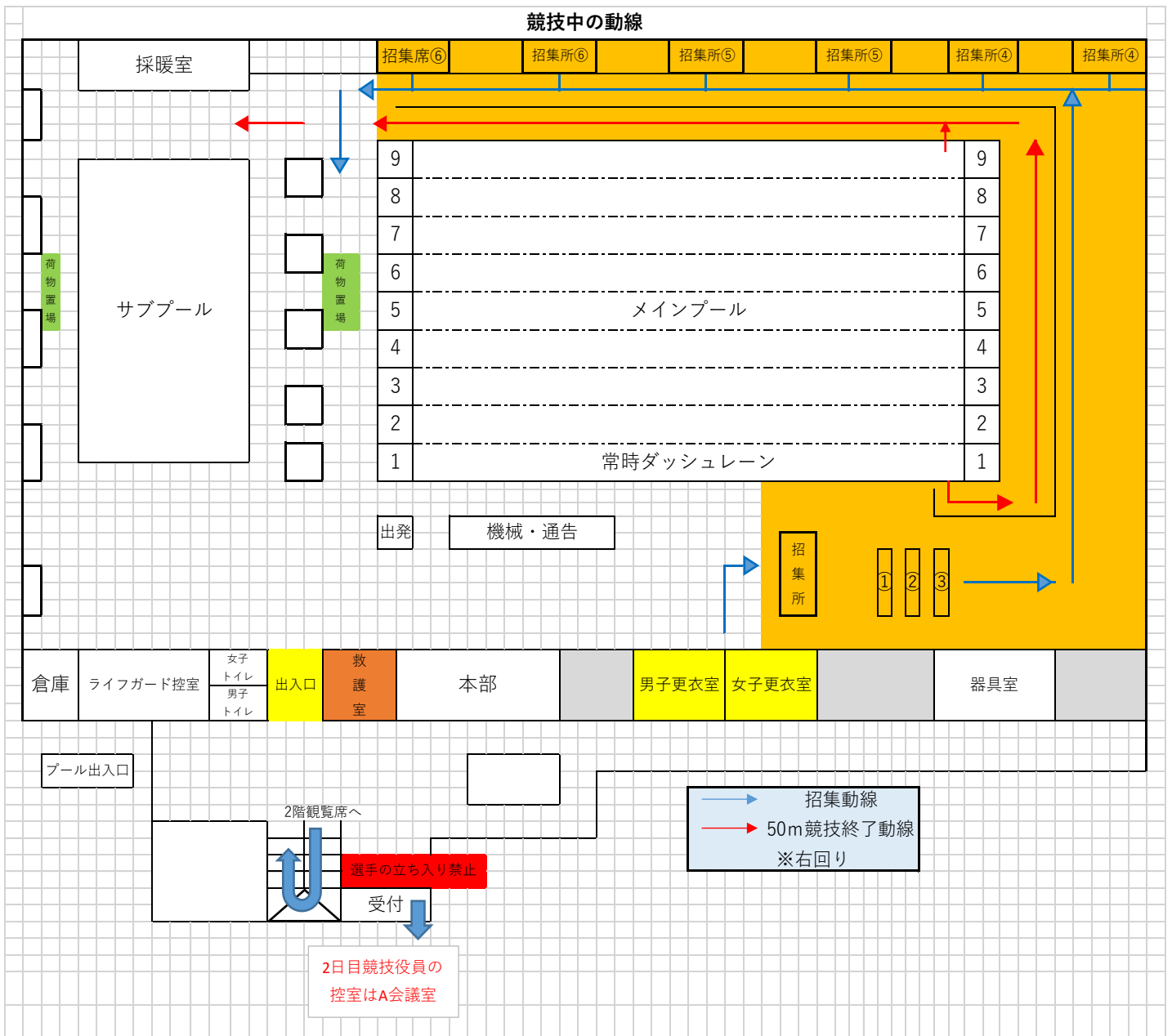

- ※招集所に行く選手は、役員の指示に従い「青のライン」に沿って移動して下さい。
- ※50m自由形終えた選手は、役員の指示に従い「赤いライン」沿って移動して下さい。
- ※その他の選手は、「オレンジのエリア」には入らないようにしてください。
- ※競技中はプールサイドにマネージャーは入ることはできません。

## 【 競 技 役 員 必 携 】

競技役員の業務(主な内容 ※詳細はパート別打ち合わせにて主任より説明があります)

役職	任務
競技進行	競技の進行表の作成、各競技役員との連絡調整、競技が予定通りに進行するように調整する。
審判長	※競技規則第2条1に従う。 本連盟の競泳競技規則を完全に施行し、競技の運営が公正かつ円滑に行われるように努める。
出発合図員	※競技の出発、フォールスタートの判定 ① 審判長から競技開始の合図を受けて競技者を公正に出発させるまで、競技者を完全に掌握する。 ② 競技者が故意に出発の準備を遅らせたり、スタートの際の不行跡に対して指示に従わなかった場合は、審判長に報告する。ただし、そのような行為に対する失格の決定は審判長が行う。 ③ 審判長の決定を得ることを条件として、出発が公正に行われたかを判定する。
泳法 審判員	① プールの両サイドに配置する。 ② 泳者が競技規則に従っているか監査する ③ 折返監察員を補助するために折り返し動作及びゴールタッチの監察をする。 ④ 違反を発見した場合は発見した競技役員が審判用紙に記入をする。
折返監察員	① 競技におけるスタート、折り返し動作及びゴールタッチの観察 ② 違反を発見した場合は発見した競技役員が審判用紙に記入をする(リザーブ対応)。 ③ バックストロークレッジの高さ調整を毎レース行う。
計時員	① 計時用グリップを使用して、途中時間及びゴールタッチの時間を計測する。
通告員	① 競技会の運営および競技に関わる全ての通告を行う。 ② 大会運営(開・閉会式、表彰式等)に関する通告は、実行委員会の指示により行う。ただし、緊急を要する場合はその限りではない。 ③ 通告に関わる機器が、常に正常に機能するように調整する責任を負う。
招集員	※競技者の点呼、宣伝・広告の規則違反、競技者の不在を審判長に報告する。 ① 棄権を受け付ける。 ② 招集所に集まった各競技者が商業ロゴマーク等についての取り扱い規定に違反していないか、水着・衣服・持ち物を観察により点検し確認する。 ⑤ 選手入場の指示を行う。 ⑥ 水着のFINAマークの確認を行う。
コンピュータ 操作 兼 記録員	※競技会用リザルトシステムならびに電光表示板を使用する競技会において設置され、主として次の任務にあたる。 ① 競技進行に合わせて、競技種目(プログラム番号、性別、区分、距離、泳法)、日本記録、大会記録等の参考記録と共に、スタートリストを電光表示する。 ② 全自動装置により入力された競技結果、または手動計時された結果を入力し、電光表示する。 ③ 組別競技結果あるいは種目別競技結果を作成し、機械審判または記録主任に報告する。 <記録員>・競技会の記録事務(記録の収集・確認・原本作成)を行う。 ・新記録の確認と申請をする。 ・競技中に失格が発生した場合は、その審判用紙の監察者及び審判長の署名を確認して保管する。 ・速報を掲示する。
機械操作員	① 装置を正常に作動させるように操作する。 ② 装置の正常作動を監視するとともに、装置によって得られた記録を記録主任を経て審判長に報告する。

場内指令員	<ul style="list-style-type: none"> <li>① 体育館・観覧席を巡回し、安全確保や情報入手に努める。</li> <li>② 体育館・観覧席を過度に占有している学校等への指導及び飲食・ごみ処理についての注意、指導を行う。</li> </ul>
受付	<ul style="list-style-type: none"> <li>① 学校・競技役員受付</li> <li>② 健康チェック</li> <li>③ 競技役員手帳の確認・管理</li> </ul>
救護	<ul style="list-style-type: none"> <li>① 競技者をはじめ、競技会に参加する全ての者の不測の傷病発生に対し、応急措置を行う。</li> <li>② 応急措置で済まされないと判断したときは、最寄りの医院・病院への移送の手配を行う。</li> <li>③ 措置した内容については記録し、大会総務に報告する。</li> </ul>



競 技 運 営 ( 2 7 日 )

★印の係は、指定のポロシャツが必要です。

※順不同・敬称略

★ 競 技 進 行 ◎ 平田 勇樹 (金沢総合)

競 技 役 員 ( 競 泳 )

★ 審 判 長 金子 太 (神奈川工業)

★ 副 審 判 長 酒井 篤 (横浜総合)

★ 泳 法 審 判 員 ◎ 吉川 智己 (逗子開成) ○ 前田 匠 (三浦学苑)  
高岸 淳功 (川和) 深田大貴 (三浦学苑)

★ 出 発 合 図 員 ◎ 高橋 良明 (逗子開成) ○ 秋山 善孝 (金沢)

★ 折 返 監 察 員 ◎ 立貞 栄司 (南) ○ 小野澤 優 (厚木北)  
兼 計 時 員 西村 佑貴 (麻生) ティム パルマー (慶應湘南)  
佐藤 剛 (向上) 中山 裕介 (みなと総合)  
小林 大樹 (厚木) 谷 祐貴 (柏陽)  
竹井 誠人 (相模原) 佐藤 裕介 (多摩)  
角田 龍之介 (横浜清陵) 栗田 優稀 (セシリア)  
近藤 望美 (金沢総合) 藤城 翔太郎 (厚木北)  
猪股 未記 (百合丘) 諸戸 杏奈 (相模原弥栄)  
田中 あんじ (海洋科学) 田中 伊吹 (新栄)  
須永 大介 (茅ヶ崎) 大津 晴伸 (平塚湘風)

★ 通 告 員 ◎ 川口 薫 (湘南学園) 渡邊 紗世 (厚木東)  
兼 音 響 ◎ 関川 英治 (神奈川学園)

★ 招 集 員 ◎ 和久 哲郎 (神奈川総合) ○ 鈴木 敦美 (舞岡) 石崎 知則 (武相)  
齋藤 雅也 (厚木) 福島 功太 (三浦学苑) 三野 大樹 (光陵)  
坂倉 和樹 (横浜) 山崎 ゆう紀 (セシリア)

コンピュータ ◎ 石渡 哲弥 (藤沢西) ○ 丹羽 明美 (横浜隼人) 浅川 健太 (荏田)  
兼 速報揭示 松丘 楓 (横浜創学館)

★ 機 械 操 作 員 ◎ 北林 宏基 (相洋) ○ 松岡 大樹 (慶應義塾) 根倉 潤 (秦野)

場 内 指 令 員 ◎ 渡辺 啓太 (横浜隼人) ○ 相田 真治 (伊志田) 成瀬 正人 (追浜)

受 付 ◎ 藤野 孝弘 (相模原) ○ 喜納 悠大 (鎌倉)

救 護 ◎ 近藤 真寿美 (南) ○ 青木恵美 (金沢)

ライフガード

大 会 総 務 三好 哲郎 (上鶴間) 金子 太 (神奈川工業) 酒井 篤 (横浜総合)  
細田 秀明 (上溝南) 吉川 智己 (逗子開成) 立貞 栄司 (南)

競 技 運 営 ( 2 8 日 )

★印の係は、指定のポロシャツが必要です。

※順不同・敬称略

★ 競 技 進 行 ◎ 平田 勇樹 (金沢総合)

競 技 役 員 ( 競 泳 )

★ 審 判 長 金子 太 (神奈川工業)

★ 副 審 判 長 酒井 篤 (横浜総合)

★ 泳 法 審 判 員 ◎ 吉川 智己 (逗子開成) ○ 前田 匠 (三浦学苑)  
高岸 淳功 (川和) 深田大貴 (三浦学苑)

★ 出 発 合 図 員 ◎ 高橋 良明 (逗子開成) ○ 秋山 善孝 (金沢)

★ 折 返 監 察 員 ◎ 立貞 栄司 (南) ○ 小野澤 優 (厚木北)  
兼 計 時 員 石井 弦矢 (麻生) 浦野 桃子 (慶應湘南)  
佐藤 剛 (向上) 中山 裕介 (みなと総合)  
末房 啓汰 (厚木) 宮澤 果歩 (柏陽)  
竹井 誠人 (相模原) 植松 康太 (多摩)  
光永 亮太 (横浜清陵) 栗田 優稀 (セシリア)  
谷口 和也 (港北) 猪越 文哉 (相模原弥栄)  
猪股 未記 (百合丘) 田中 伊吹 (新栄)  
深山 佑輔 (海洋科学) 井上 恵 (平塚湘風)  
須永 大介 (茅ヶ崎) 伊藤 有美子 (秦野)

★ 通 告 員 ◎ 川口 薫 (湘南学園) 渡邊 紗世 (厚木東)  
兼 音 響 ◎ 関川 英治 (神奈川学園)

★ 招 集 員 ◎ 和久 哲郎 (神奈川総合) ○ 鈴木 敦美 (舞岡) 山崎 一真 (武相)  
齋藤 雅也 (厚木) 福島 功太 (三浦学苑) 三野 大樹 (光陵)  
坂倉 和樹 (横浜) 山崎 ゆう紀 (セシリア)

コンピュータ ◎ 石渡 哲弥 (藤沢西) ○ 松丘 楓 (横浜創学館) 岸 忠澄 (川和)  
兼 速報揭示 青木 恵美 (金沢)

★ 機 械 操 作 員 ◎ 北林 宏基 (相洋) ○ 吉田 孝宏 (南) 岡 駿佑 (慶応)

場 内 指 令 員 ◎ 渡辺 啓太 (横浜隼人) ○ 川島みつ江 (伊志田) 佐藤 眞理子 (追浜)  
渋谷 光市 (南陵)

受 付 ◎ 藤野 孝弘 (相模原) ○ 喜納 悠大 (鎌倉)

救 護 ◎ 看護師

ライフガード

大 会 総 務 三好 哲郎 (上鶴間) 金子 太 (神奈川工業) 酒井 篤 (横浜総合)  
細田 秀明 (上溝南) 吉川 智己 (逗子開成) 立貞 栄司 (南)

1日目 観覧席 競技役員 A,B,C,D1~15が競技役員座席 2日目 A会議室

←南(プール入口・スタート側)			プール側	プール側	プール側	プール側	北(ターン側)→ 16へ続く									
A-1	A-2	A-3	通路	A-4	A-5	A-6	A-7	A-8	A-9	A-10	A-11	A-12	A-13	A-14	A-15	通路
B-1	B-2	B-3		B-4	B-5	B-6	B-7	B-8	B-9	B-10	B-11	B-12	B-13	B-14	B-15	
C-1	C-2	C-3		C-4	C-5	C-6	競技役員 座席		C-10	C-11	C-12	C-13	C-14	C-15		
D-1	D-2	D-3		D-4	D-5	D-6	D-7	D-8	D-9	D-10	D-11	D-12	D-13	D-14	D-15	
E-1	E-2	E-3		E-4	E-5	E-6	E-7	E-8	E-9	E-10	E-11	E-12	E-13	E-14	E-15	

1日目 A,B,C,D16~116までが選手座席 2日目 A,B,C,D1~116 (競技役員の座席が別に移動するため、全てが選手座席) 「春季記録会 参加人数と座席数」を参照

←南(プール入口・スタート側)											北(ターン側)→ 32へ続く					
A-16	A-17	A-18	A-19	A-20	A-21	A-22	A-23	A-24	A-25	A-26	A-27	通路	A-28	A-29	A-30	A-31
B-16	B-17	B-18	B-19	B-20	B-21	B-22	B-23	B-24	B-25	B-26	B-27		B-28	B-29	B-30	B-31
C-16	C-17	C-18	C-19	C-20	C-21	C-22	C-23	C-24	C-25	C-26	C-27		C-28	C-29	C-30	C-31
D-16	D-17	D-18	D-19	D-20	D-21	D-22	D-23	D-24	D-25	D-26	D-27		D-28	D-29	D-30	D-31
E-16	E-17	E-18	E-19	E-20	E-21	E-22	E-23	E-24	E-25	E-26	E-27		E-28	E-29	E-30	E-31

←南(プール入口・スタート側)								通路	北(ターン側)→ 48へ続く							
A-32	A-33	A-34	A-35	A-36	A-37	A-38	A-39		A-40	A-41	A-42	A-43	A-44	A-45	A-46	A-47
B-32	B-33	B-34	B-35	B-36	B-37	B-38	B-39		B-40	B-41	B-42	B-43	B-44	B-45	B-46	B-47
C-32	C-33	C-34	C-35	C-36	C-37	C-38	C-39		C-40	C-41	C-42	C-43	C-44	C-45	C-46	C-47
D-32	D-33	D-34	D-35	D-36	D-37	D-38	D-39		D-40	D-41	D-42	D-43	D-44	D-45	D-46	D-47
E-32	E-33	E-34	E-35	E-36	E-37	E-38	E-39	E-40	E-41	E-42	E-43	E-44	E-45	E-46	E-47	

←南(プール入口・スタート側)				通路	北(ターン側)→ 64へ続く											
A-48	A-49	A-50	A-51		A-52	A-53	A-54	A-55	A-56	A-57	A-58	A-59	A-60	A-61	A-62	A-63
B-48	B-49	B-50	B-51		B-52	B-53	B-54	B-55	B-56	B-57	B-58	B-59	B-60	B-61	B-62	B-63
C-48	C-49	C-50	C-51		C-52	C-53	C-54	C-55	C-56	C-57	C-58	C-59	C-60	C-61	C-62	C-63
D-48	D-49	D-50	D-51		D-52	D-53	D-54	D-55	D-56	D-57	D-58	D-59	D-60	D-61	D-62	D-63
E-48	E-49	E-50	E-51	E-52	E-53	E-54	E-55	E-56	E-57	E-58	E-59	E-60	E-61	E-62	E-63	

←南(プール入口・スタート側)			プール側	プール側	プール側	プール側	北(ターン側)→ 79へ続く									
通路	A-64	A-65	A-66	A-67	A-68	A-69	A-70	A-71	A-72	A-73	A-74	A-75	通路	A-76	A-77	A-78
	B-64	B-65	B-66	B-67	B-68	B-69	B-70	B-71	B-72	B-73	B-74	B-75		B-76	B-77	B-78
	C-64	C-65	C-66	C-67	C-68	C-69	C-70	C-71	C-72	C-73	C-74	C-75		C-76	C-77	C-78
	D-64	D-65	D-66	D-67	D-68	D-69	D-70	D-71	D-72	D-73	D-74	D-75		D-76	D-77	D-78
	E-64	E-65	E-66	E-67	E-68	E-69	E-70	E-71	E-72	E-73	E-74	E-75		E-76	E-77	E-78

←南(プール入口・スタート側)								通路	北(ターン側)→ 95へ続く							
A-79	A-80	A-81	A-82	A-83	A-84	A-85	A-86		A-87	A-88	A-89	A-90	A-91	A-92	A-93	A-94
B-79	B-80	B-81	B-82	B-83	B-84	B-85	B-86		B-87	B-88	B-89	B-90	B-91	B-92	B-93	B-94
C-79	C-80	C-81	C-82	C-83	C-84	C-85	C-86		C-87	C-88	C-89	C-90	C-91	C-92	C-93	C-94
D-79	D-80	D-81	D-82	D-83	D-84	D-85	D-86		D-87	D-88	D-89	D-90	D-91	D-92	D-93	D-94
E-79	E-80	E-81	E-82	E-83	E-84	E-85	E-86	E-87	E-88	E-89	E-90	E-91	E-92	E-93	E-94	

←南(プール入口・スタート側)					通路	北(ターン側)→ 111へ続く										
A-95	A-96	A-97	A-98	A-99		A-100	A-101	A-102	A-103	A-104	A-105	A-106	A-107	A-108	A-109	A-110
B-95	B-96	B-97	B-98	B-99		B-100	B-101	B-102	B-103	B-104	B-105	B-106	B-107	B-108	B-109	B-110
C-95	C-96	C-97	C-98	C-99		C-100	C-101	C-102	C-103	C-104	C-105	C-106	C-107	C-108	C-109	C-110
D-95	D-96	D-97	D-98	D-99		D-100	D-101	D-102	D-103	D-104	D-105	D-106	D-107	D-108	D-109	D-110
E-95	E-96	E-97	E-98	E-99	E-100	E-101	E-102	E-103	E-104	E-105	E-106	E-107	E-108	E-109	E-110	

通路	A-111	A-112	A-113	A-114	A-115	A-116
	B-111	B-112	B-113	B-114	B-115	B-116
	C-111	C-112	C-113	C-114	C-115	C-116
	D-111	D-112	D-113	D-114	D-115	D-116
	E-111	E-112	E-113	E-114	E-115	E-116

令和5年度 「春季記録会 参加人数と座席数」

No	学校名	1日目				2日目			
		男	女	合計	座席数	男	女	合計	座席数
1	逗子開成高	19		19	25	22		22	33
2	武相	9		9	12	8		8	12
3	柏陽	7	3	10	13	8	5	13	20
4	三浦学苑	14	4	18	23	16	6	22	33
5	金沢	9	3	12	16	11	4	15	23
6	横浜	9	4	13	17	5	2	7	11
7	神奈川学園		5	5	7		6	6	9
8	南	4	2	6	8	4	1	5	8
9	南陵	0	0	0	0		1	1	2
10	港北	0	0	0	0	3		3	5
11	川和	3	2	5	7		3	3	5
12	秦野	7	5	12	16	2		2	3
13	慶応	15		15	20	23		23	35
14	厚木	13	4	17	22	13	5	18	27
15	光陵	9	4	13	17	7	2	9	14
16	多摩	11	4	15	20	8		8	12
17	海洋科学	5		5	7	3		3	5
18	鎌倉	14	4	18	23	6	2	8	12
19	向上	7		7	9	3		3	5
20	追浜	3	2	5	7	3	1	4	6
21	湘南学園	2		2	4	4	2	6	9
22	厚木東	1		1	2	2		2	3
23	セシリア		8	8	10		10	10	15
24	相洋	1		1	2	3	2	5	8
25	藤沢西	4	4	8	10	4	4	8	12
26	伊志田	7	3	10	13	5	2	7	11
27	横浜清陵	4	7	11	14	3	5	8	12
28	横浜隼人	19	11	30	39	27	5	32	48
29	茅ヶ崎	8	1	9	12	5		5	8
30	百合丘		1	1	2	5	1	6	9
31	みなと総合	2	4	6	8	7	8	15	23
32	横浜創学館	13	8	21	27	15	8	23	35
33	相模原弥栄	3		3	5	1		1	2
34	金沢総合	8	2	10	13	0	0	0	0
35	慶應湘南藤沢		4	4	6	2	3	5	8
36	荏田		1	1	2	0	0	0	0
37	厚木北	4	3	7	9	4	1	5	8
38	麻生	7	3	10	13	8	3	11	17
39	新栄	5		5	7	1		1	2
40	平塚湘風	1		1	2	1		1	2
41	神奈川総合	3	6	9	12	3	5	8	12
42	相模原	2	2	4	6	4	4	8	12
43	舞岡	8	2	10	13	4	4	8	12
合計		260	116	376	496	253	105	358	548

## 競技進行予定 1日目

No	性別	種目	競技	組数	エントリー	招集時間	予定時間	1組の所要時間	所要時間
入 場							<b>11:00</b>		
W-UP (公式スタート練習11:55~12:40)							<b>11:20</b>		1:20:00
調整							<b>12:40</b>		0:15:00
1	女子	50m 自由形	タイム決勝	17	132	<b>12:40</b>	<b>12:55</b>	0:01:20	0:26:10
2	男子	50m 自由形	タイム決勝	26	205	<b>13:14</b>	<b>13:24</b>	0:01:15	0:32:30
休憩							<b>13:57</b>		1:00:00
3	女子	200m 背泳ぎ	タイム決勝	1	2	<b>14:47</b>	<b>14:57</b>	0:03:20	0:03:20
4	男子	200m 背泳ぎ	タイム決勝	1	5		<b>15:00</b>	0:03:10	0:03:10
5	女子	200m バタフライ	タイム決勝	0	0		<b>15:03</b>	0:00:00	0:00:00
6	男子	200m バタフライ	タイム決勝	1	6		<b>15:03</b>	0:03:15	0:03:15
7	女子	200m 平泳ぎ	タイム決勝	1	5	<b>14:56</b>	<b>15:06</b>	0:03:50	0:03:50
8	男子	200m 平泳ぎ	タイム決勝	3	21		<b>15:10</b>	0:03:35	0:10:45
9	女子	200m 自由形	タイム決勝	2	10	<b>14:13</b>	<b>15:23</b>	0:03:20	0:06:40
10	男子	200m 自由形	タイム決勝	4	31	<b>14:29</b>	<b>15:29</b>	0:03:05	0:12:20
競技終了					417		<b>15:42</b>		0:25:00
退館完了							<b>16:07</b>		
片付け・競技役員退館完了							<b>16:17</b>		0:10:00

1組		着順	時間
1.	小澤 文音 (秦野)	高1	_____
2.	若松 彩花 (横浜隼人)	高1	_____
3.	金崎 美菜 (麻生)	高1	_____
4.	鈴木 碧衣 (麻生)	高3	_____
5.	原田 花音 (伊志田)	高1	_____
6.	岡見 咲良 (みなと総合)	高1	_____
7.	埜 紀香 (秦野)	高1	_____
8.	平野 花歩 (秦野)	高1	_____

7組		着順	時間
1.	小塚 とあ (神奈川総合)	高2	_____
2.	齋藤 日和 (横浜清陵)	高3	_____
3.	大友 更紗 (鎌倉)	高2	_____
4.	現王園かりん (金沢)	高1	_____
5.	對馬 梨生 (多摩)	高1	_____
6.	塚野 柚香 (セシリア)	高3	_____
7.	二木 菜々 (横浜隼人)	高1	_____
8.	久保 妃雛 (横浜)	高3	_____

2組		着順	時間
1.	飯嶋 柑音 (横浜創学館)	高2	_____
2.	野村 美友 (伊志田)	高3	_____
3.	加藤 碧 (柏陽)	高2	_____
4.	野田真由樹 (光陵)	高1	_____
5.	アジヤント エリン (セシリア)	高1	_____
6.	松村 怜 (鎌倉)	高2	_____
7.	松本 華奈 (光陵)	高1	_____
8.	岡田 佳苗 (厚木北)	高3	_____

8組		着順	時間
1.	首藤 あい (慶應湘南藤沢)	高2	_____
2.	仲保 果奈 (荏田)	高2	_____
3.	成木 ゆず (横浜清陵)	高1	_____
4.	高橋 春名 (神奈川学園)	高1	_____
5.	西澤 舞 (セシリア)	高3	_____
6.	関口 愛梨 (横浜隼人)	高3	_____
7.	畠山 紗空 (多摩)	高2	_____
8.	呉 ゆり (神奈川総合)	高1	_____

3組		着順	時間
1.	荒井陽夏乃 (金沢総合)	高2	_____
2.	山本 彩佳 (百合丘)	高2	_____
3.	村上 祐花 (横浜清陵)	高1	_____
4.	角田 愛莉 (多摩)	高1	_____
5.	長谷川詩織 (伊志田)	高2	_____
6.	河住 萌生 (横浜清陵)	高1	_____
7.	大網 莉桜 (厚木)	高2	_____
8.	宮下由梨奈 (横浜創学館)	高2	_____

9組		着順	時間
1.	大木みのり (横浜隼人)	高2	_____
2.	野口凜々花 (藤沢西)	高2	_____
3.	田邊 優芽 (金沢)	高2	_____
4.	鳥井 果乃 (横浜創学館)	高1	_____
5.	岡本 和恋 (横浜創学館)	高1	_____
6.	霧生 帆南 (南)	高2	_____
7.	亘 奈菜 (慶應湘南藤沢)	高2	_____
8.	小池りかこ (横浜隼人)	高2	_____

4組		着順	時間
1.	漆原 渚月 (横浜清陵)	高2	_____
2.	石川 春瑠 (横浜創学館)	高1	_____
3.	山田 美桜 (セシリア)	高1	_____
4.	大谷 陽葵 (みなと総合)	高2	_____
5.	木村 優花 (セシリア)	高1	_____
6.	武藤 優菜 (藤沢西)	高2	_____
7.	町田 帆花 (川和)	高2	_____
8.	荒井 菜穂 (秦野)	高3	_____

10組		着順	時間
1.	高橋このみ (追浜)	高2	_____
2.	高橋彩桜花 (秦野)	高3	_____
3.	佐藤 夏綺 (柏陽)	高2	_____
4.	半田 彩葉 (藤沢西)	高3	_____
5.	高橋 綺星 (慶應湘南藤沢)	高2	_____
6.	中司 心海 (神奈川総合)	高3	_____
7.	永井 仁那 (光陵)	高3	_____
8.	酒井 珠羽 (セシリア)	高1	_____

5組		着順	時間
1.	渡辺 香里 (鎌倉)	高2	_____
2.	井手 詩音 (横浜)	高2	_____
3.	土田 真生 (相模原)	高1	_____
4.	小谷 哲美 (藤沢西)	高2	_____
5.	平沢 幸芽 (神奈川総合)	高1	_____
6.	大橋明日香 (相模原)	高1	_____
7.	原田 夏葵 (川和)	高1	_____
8.	細田 侑希 (横浜清陵)	高1	_____

11組		着順	時間
1.	前田凜々愛 (横浜隼人)	高1	_____
2.	藤井 凜 (光陵)	高1	_____
3.	上田 佳織 (横浜隼人)	高2	_____
4.	小笠原奈々 (横浜清陵)	高3	_____
5.	珠野 彩 (神奈川総合)	高2	_____
6.	田村 和 (神奈川学園)	高1	_____
7.	日名子花梨 (多摩)	高2	_____
8.	西山 晴華 (厚木北)	高2	_____

6組		着順	時間
1.	河上愛里香 (セシリア)	高3	_____
2.	村上美香子 (神奈川学園)	高1	_____
3.	小林くるみ (横浜隼人)	高2	_____
4.	久保 遥香 (横浜)	高2	_____
5.	宮本 葵衣 (鎌倉)	高2	_____
6.	足高 和呼 (柏陽)	高3	_____
7.	原 彩夏 (厚木)	高3	_____
8.	中野 瑠香 (みなと総合)	高2	_____

12組		着順	時間
1.	関 杏奈 (舞岡)	高2	_____
2.	米村 涼花 (みなと総合)	高3	_____
3.	行木 琳南 (厚木北)	高3	_____
4.	明石 朋果 (南)	高2	_____
5.	白武 結菜 (横浜隼人)	高2	_____
6.	戸田 楓 (金沢総合)	高2	_____
7.	新井 水華 (舞岡)	高3	_____
8.	慶長 彩奈 (追浜)	高3	_____

No. 1	女子	50m	自由形	タイム決勝
1 3組				
				着順 時間
1.	杉山 愛衣	(金沢)	高2	_____
2.	篠塚 若葉	(横浜創学館)	高1	_____
3.	澤田 紬	(神奈川総合)	高1	_____
4.	塩田 侑愛	(三浦学苑)	高1	_____
5.	小林 渚	(茅ヶ崎)	高1	_____
6.	井上 姫花	(横浜)	高1	_____
7.	河原 玲菜	(セシリア)	高1	_____
8.	小池 菜々子	(慶應湘南藤沢)	高2	_____

6組	着順	時間
1.	浦上 桔平	(追浜) 高1
2.	中間 隆斗	(金沢) 高1
3.	岩見 信吾	(柏陽) 高2
4.	白銀 結大	(金沢総合) 高1
5.	高橋 駿	(金沢総合) 高1
6.	本村 勝彪	(金沢) 高1
7.	中根 由喬	(追浜) 高1
8.	片倉 昂大	(伊志田) 高2

No. 2	男子	50m	自由形	タイム決勝
1組				
				着順 時間
1.	( )	( )		_____
2.	吉元 快生	(向上)	高1	_____
3.	碓氷 空	(武相)	高1	_____
4.	井出 弦汰	(向上)	高1	_____
5.	竹下 陸	(麻生)	高1	_____
6.	須々田 漣	(麻生)	高2	_____
7.	( )	( )		_____
8.	( )	( )		_____

7組	着順	時間
1.	土屋 匠登	(秦野) 高1
2.	田中 健晴	(横浜隼人) 高1
3.	松居 崇正	(横浜隼人) 高2
4.	堀部 龍司	(多摩) 高1
5.	丸山 智大	(海洋科学) 高2
6.	志岐 海翔	(横浜隼人) 高1
7.	田 眞	(慶応) 高3
8.	加藤 聖	(武相) 高1

2組	着順	時間
1.	福田 晃生	(海洋科学) 高2
2.	津久井 心太郎	(厚木) 高1
3.	伊藤 結貴	(海洋科学) 高3
4.	茂木 雄太	(麻生) 高2
5.	板井 飛竜	(海洋科学) 高1
6.	佐藤 拓也	(横浜) 高2
7.	石井 哲史	(茅ヶ崎) 高1
8.	中島 隼	(向上) 高1

8組	着順	時間
1.	竹原 佑哉	(南) 高2
2.	石川 大雅	(藤沢西) 高2
3.	塩谷 旭陽	(厚木) 高3
4.	赤瀬 凜太郎	(横浜創学館) 高1
5.	館野 晃佑	(舞岡) 高3
6.	岡本 洋一	(南) 高3
7.	阪井 碧	(横浜創学館) 高2
8.	中里 明樹	(秦野) 高3

3組	着順	時間
1.	高橋 孝輔	(相模原弥栄) 高2
2.	本田 祐仁	(横浜創学館) 高1
3.	高橋 波瑠	(海洋科学) 高1
4.	塚原 琥珀	(多摩) 高1
5.	白鳥 陸玖	(武相) 高1
6.	蓮本 理陽	(横浜清陵) 高3
7.	栗原翔太郎	(相模原弥栄) 高2
8.	大窪真太郎	(麻生) 高2

9組	着順	時間
1.	赤木 蒼琉	(茅ヶ崎) 高3
2.	神取 大輔	(横浜隼人) 高3
3.	喜讀 凜太郎	(多摩) 高1
4.	三浦 恭司	(鎌倉) 高3
5.	高玉 桐士	(武相) 高1
6.	遠山 総士	(藤沢西) 高2
7.	伊東 知輝	(横浜隼人) 高2
8.	田中 稟太郎	(茅ヶ崎) 高2

4組	着順	時間
1.	田中 凜之介	(多摩) 高1
2.	星野 祥	(柏陽) 高2
3.	松村 涼太	(新栄) 高2
4.	重田 瑛大	(横浜) 高1
5.	出本 柊葵	(横浜隼人) 高1
6.	高橋 琉誠	(金沢総合) 高1
7.	佐久間 詳優	(金沢) 高1
8.	小川 蒼太	(多摩) 高1

10組	着順	時間
1.	森 翔太	(新栄) 高1
2.	小川 鉄平	(横浜隼人) 高1
3.	佐々木 明啓	(多摩) 高1
4.	杉山 煌	(金沢) 高1
5.	赤澤 陸人	(川和) 高1
6.	石澤 良太	(横浜隼人) 高2
7.	片野 柊生	(茅ヶ崎) 高1
8.	本庄 勇人	(舞岡) 高1

5組	着順	時間
1.	坂山 天翔	(柏陽) 高2
2.	武者 晃平	(横浜創学館) 高1
3.	大島 慎矢	(舞岡) 高3
4.	伊藤 禅	(伊志田) 高2
5.	田坂 香輝	(新栄) 高2
6.	佐藤 遼晟	(舞岡) 高1
7.	佐藤 郁弥	(武相) 高1
8.	宇野 元	(横浜) 高2

11組	着順	時間
1.	岡田 悠希	(慶応) 高3
2.	菊地 星那	(金沢総合) 高2
3.	猿橋 太一	(多摩) 高1
4.	幸元 隆之介	(横浜隼人) 高1
5.	齋藤 恒太	(光陵) 高3
6.	浅賀 英貴	(横浜隼人) 高3
7.	柏木 真人	(伊志田) 高2
8.	高橋 天	(柏陽) 高3

1 2 組		着順	時間
1. 加藤 俊介	(伊志田)	高3	_____
2. 池田 達哉	(鎌倉)	高3	_____
3. 杉本 舜	(多摩)	高1	_____
4. 草野 暁次	(金沢)	高1	_____
5. 古野 惺	(横浜)	高2	_____
6. 竹村 維真	(多摩)	高1	_____
7. 小林 大真	(鎌倉)	高2	_____
8. 土志田 遼佑	(神奈川総合)	高2	_____

1 8 組		着順	時間
1. 森山 維智	(茅ヶ崎)	高3	_____
2. 刈田 雄大	(藤沢西)	高1	_____
3. 古川 雄大	(光陵)	高2	_____
4. 高橋 駿斗	(武相)	高2	_____
5. 奥出 悠人	(川和)	高1	_____
6. 中田 翔大	(鎌倉)	高3	_____
7. 江畑 陸郎	(茅ヶ崎)	高3	_____
8. 黒川 大輔	(向上)	高1	_____

1 3 組		着順	時間
1. 久芳 修生	(厚木)	高2	_____
2. 船橋 琉伊	(鎌倉)	高2	_____
3. 福元 健太	(横浜隼人)	高1	_____
4. 武田 昌之	(慶応)	高1	_____
5. 佐藤 匠杜	(横浜清陵)	高3	_____
6. 宮田 貴弘	(相模原)	高3	_____
7. 松永 康佑	(鎌倉)	高2	_____
8. 澤口 春翔	(横浜隼人)	高1	_____

1 9 組		着順	時間
1. 大村 勇翔	(金沢総合)	高1	_____
2. 平田 羽琉	(横浜創学館)	高1	_____
3. 小川 真尋	(横浜清陵)	高3	_____
4. 宮澤 亮多	(南陵)	高2	_____
5. 川澄 安吾	(逗子開成高)	高1	_____
6. 西 陽真	(金沢総合)	高3	_____
7. 栃木 太一	(逗子開成高)	高2	_____
8. 宮川 拓未	(向上)	高3	_____

1 4 組		着順	時間
1. 田邊 瑠偉	(金沢総合)	高3	_____
2. 片野 遥琉	(新栄)	高1	_____
3. 佐藤 悠斗	(厚木北)	高2	_____
4. 田場 由椰	(横浜創学館)	高2	_____
5. 渋谷胡太郎	(相模原弥栄)	高3	_____
6. 横溝 仁	(麻生)	高3	_____
7. 矢島 匠	(舞岡)	高3	_____
8. 瀬戸口 舜星	(慶応)	高1	_____

2 0 組		着順	時間
1. バトマ <sup>®</sup> ティイ海聖	(藤沢西)	高1	_____
2. 新木 結太	(慶応)	高2	_____
3. 野々垣 幸太	(武相)	高1	_____
4. 山口 慶太	(秦野)	高3	_____
5. 渡邊 瑠門	(慶応)	高3	_____
6. 須山 丈	(神奈川総合)	高3	_____
7. 河村 晃汰	(湘南学園)	高1	_____
8. 志村 海澄	(相模原)	高2	_____

1 5 組		着順	時間
1. 工藤 凌輝	(伊志田)	高2	_____
2. 浅野 由翔	(向上)	高1	_____
3. 山本 敢志	(鎌倉)	高2	_____
4. 藤井 柊太郎	(鎌倉)	高3	_____
5. 松嶋 優治	(鎌倉)	高3	_____
6. 畑 知幸	(鎌倉)	高2	_____
7. 内山 凌空	(伊志田)	高2	_____
8. 分部 幹大	(横浜隼人)	高2	_____

2 1 組		着順	時間
1. 西尾 遙人	(慶応)	高2	_____
2. 土屋 光輝	(横浜清陵)	高3	_____
3. 濱村 晃希	(光陵)	高3	_____
4. 長尾 洋希	(横浜)	高2	_____
5. 吉村 晃	(秦野)	高3	_____
6. 山本 匠真	(伊志田)	高3	_____
7. 柏倉 陽向	(みなと総合)	高2	_____
8. 府川 峻也	(秦野)	高2	_____

1 6 組		着順	時間
1. 西山 莞太	(光陵)	高3	_____
2. 小保方 瑛士	(柏陽)	高2	_____
3. 久保 晃希	(横浜隼人)	高1	_____
4. 宮原 涼之介	(鎌倉)	高3	_____
5. 杉崎 竜乃介	(武相)	高3	_____
6. 浅田 龍太郎	(横浜隼人)	高1	_____
7. 柴野 琉空	(横浜)	高3	_____
8. 佐々木 謙介	(光陵)	高1	_____

2 2 組		着順	時間
1. 山崎 皓太郎	(逗子開成高)	高2	_____
2. 野沢 広一郎	(慶応)	高2	_____
3. 富所 久喜	(横浜創学館)	高1	_____
4. 上倉 大空	(横浜創学館)	高3	_____
5. 福井 太月	(慶応)	高2	_____
6. 押尾 明汰	(逗子開成高)	高2	_____
7. 杉 淵 魁	(厚木)	高3	_____
8. 五十嵐 悠起	(逗子開成高)	高1	_____

1 7 組		着順	時間
1. 松原 勇太	(光陵)	高3	_____
2. 木下 登生	(横浜)	高3	_____
3. 相原 優太	(光陵)	高3	_____
4. 住友 柁紀	(川和)	高1	_____
5. 勝又 裕斗	(武相)	高2	_____
6. 上村 琉生	(慶応)	高1	_____
7. 鈴木 湧才	(慶応)	高3	_____
8. 山崎 雄太	(多摩)	高2	_____

2 3 組		着順	時間
1. 綴木 健太	(秦野)	高1	_____
2. 田口 音輝	(金沢)	高2	_____
3. 新本 修吾	(三浦学苑)	高2	_____
4. 鳥塚 建吾	(慶応)	高1	_____
5. 高岡 蒼矢	(三浦学苑)	高3	_____
6. 石塚 泰大	(金沢)	高3	_____
7. 今西 倅太	(秦野)	高2	_____
8. 渡邊 海生	(横浜創学館)	高3	_____



No. 2	男子	50m	自由形	タイム決勝
2 4 組				着順 時間
1.	萩原 悠杜	(相洋)	高1	_____
2.	小泉 陸	(舞岡)	高2	_____
3.	金益信太郎	(横浜創学館)	高2	_____
4.	平野 叶大	(追浜)	高1	_____
5.	落合堂晴也	(横浜創学館)	高3	_____
6.	加納 大地	(舞岡)	高3	_____
7.	児玉 英大	(舞岡)	高2	_____
8.	長嶋 簾	(茅ヶ崎)	高3	_____

2 5 組				着順 時間
1.	鈴木 壘	(鎌倉)	高3	_____
2.	中谷 大暉	(光陵)	高3	_____
3.	高原 大空	(横浜)	高1	_____
4.	須山 悠貴	(横浜創学館)	高3	_____
5.	角田 和瑛	(南)	高2	_____
6.	内藤 伸仁	(柏陽)	高3	_____
7.	米山 慧	(多摩)	高2	_____
8.	蒔苗 颯人	(鎌倉)	高2	_____

2 6 組				着順 時間
1.	阿部賢太郎	(横浜)	高3	_____
2.	姫野 海地	(南)	高3	_____
3.	篠山 聡汰	(柏陽)	高3	_____
4.	前川 颯	(三浦学苑)	高2	_____
5.	紫竹 涼太	(逗子開成高)	高1	_____
6.	倉知 梗	(みなと総合)	高3	_____
7.	脇 凜太郎	(金沢総合)	高2	_____
8.	石渡 翔瑛	(三浦学苑)	高2	_____

No. 3	女子	200m	背泳ぎ	タイム決勝
1 組				着順 時間
1.		( )		_____
2.		( )		_____
3.		( )		_____
4.	池田 伶	(横浜隼人)	高3	_____
5.	松永 彩	(神奈川学園)	高1	_____
6.		( )		_____
7.		( )		_____
8.		( )		_____

No. 4	男子	200m	背泳ぎ	タイム決勝
1 組				着順 時間
1.		( )		_____
2.	柏木雄一郎	(向上)	高2	_____
3.	副田龍次郎	(麻生)	高2	_____
4.	小白川大翔	(三浦学苑)	高2	_____
5.	横山 孔明	(三浦学苑)	高2	_____
6.	向原 芳	(逗子開成高)	高3	_____
7.		( )		_____
8.		( )		_____

No. 5	女子	200m	バタフライ	タイム決勝
1 組				着順 時間
1.		( )		_____
2.		( )		_____
3.		( )		_____
4.		( )		_____
5.		( )		_____
6.		( )		_____
7.		( )		_____
8.		( )		_____

No. 6	男子	200m	バタフライ	タイム決勝
1 組				着順 時間
1.		( )		_____
2.	井上 靖史	(慶応)	高3	_____
3.	久保 亮太	(逗子開成高)	高1	_____
4.	安間アスカ	(三浦学苑)	高3	_____
5.	谷口 皇真	(三浦学苑)	高3	_____
6.	伊野 和希	(横浜隼人)	高2	_____
7.	川中 大輔	(鎌倉)	高3	_____
8.		( )		_____

No. 7	女子	200m	平泳ぎ	タイム決勝
1 組				着順 時間
1.		( )		_____
2.	東山 真帆	(横浜隼人)	高3	_____
3.	行木 琳南	(厚木北)	高3	_____
4.	阿部 夕華	(三浦学苑)	高1	_____
5.	堀井 楓	(麻生)	高1	_____
6.	水上 遥菜	(厚木)	高2	_____
7.		( )		_____
8.		( )		_____

No. 8	男子	200m	平泳ぎ	タイム決勝
1 組				着順 時間
1.		( )		_____
2.	高品柊二郎	(厚木北)	高1	_____
3.	古江 眺大	(厚木北)	高1	_____
4.	鈴木 健	(金沢)	高3	_____
5.	内田 翔斗	(麻生)	高3	_____
6.	有川 航生	(光陵)	高3	_____
7.		( )		_____
8.		( )		_____

2 組				着順 時間
1.	鈴木 涼翔	(横浜隼人)	高3	_____
2.	濱野 啓	(神奈川総合)	高2	_____
3.	卓馬純之介	(逗子開成高)	高2	_____
4.	島田 颯汰	(逗子開成高)	高1	_____
5.	濱田 竜希	(厚木)	高3	_____
6.	三田 駿斗	(三浦学苑)	高2	_____
7.	西 陽真	(金沢総合)	高3	_____
8.	渡邊 亮太	(横浜隼人)	高3	_____

3 組				着順 時間
1.	松本 陸	(逗子開成高)	高2	_____
2.	柴田 直輝	(慶応)	高2	_____
3.	河西 浩輝	(茅ヶ崎)	高3	_____
4.	横田 紅葵	(三浦学苑)	高3	_____
5.	二階堂颯太	(逗子開成高)	高3	_____
6.	清水 勇杜	(三浦学苑)	高2	_____
7.	大槻 俊友	(逗子開成高)	高3	_____
8.	蒔田 達巳	(湘南学園)	高2	_____

No. 9	女子	200m	自由形	タイム決勝
1 組				着順 時間
1.		( )		_____
2.		( )		_____
3.	霧生 帆南	(南)	高2	_____
4.	岡田 佳苗	(厚木北)	高3	_____
5.	伊藤 朱里	(神奈川学園)	高1	_____
6.		( )		_____
7.		( )		_____
8.		( )		_____

No. 9 女子 200m 自由形 タイム決勝

2組		着順	時間
1. 間瀬 小波	(横浜創学館)	高1	_____
2. 和田 朱音	(三浦学苑)	高3	_____
3. 白武 結菜	(横浜隼人)	高2	_____
4. 木島英玲奈	(三浦学苑)	高1	_____
5. 池田 伶	(横浜隼人)	高3	_____
6. 青木 彩色	(厚木)	高2	_____
7. 久保田友夏	(横浜創学館)	高1	_____
8.	( )		_____

3組		着順	時間
1. 脇 凜太郎	(金沢総合)	高2	_____
2. 野々垣幸太	(武相)	高1	_____
3. 川澄 安吾	(逗子開成高)	高1	_____
4. 押尾 明汰	(逗子開成高)	高2	_____
5. 有馬 光成	(金沢)	高2	_____
6. 榊田 陽斗	(平塚湘風)	高2	_____
7. 栃木 太一	(逗子開成高)	高2	_____
8. 川原 勇芽	(逗子開成高)	高1	_____

No. 10 男子 200m 自由形 タイム決勝

1組		着順	時間
1. 鈴木 光	(厚木)	高1	_____
2. 佐藤 悠斗	(厚木北)	高2	_____
3. 近藤 亮介	(横浜隼人)	高3	_____
4. 下江 陽翔	(新栄)	高3	_____
5. 小関心太郎	(厚木)	高3	_____
6. 森岡 賢祐	(厚木)	高2	_____
7. 菅原 龍	(厚木)	高1	_____
8.	( )		_____

4組		着順	時間
1. 長尾圭一郎	(三浦学苑)	高3	_____
2. 新谷 悠太	(厚木)	高2	_____
3. 横溝 雄大	(三浦学苑)	高2	_____
4. 松本 竜成	(逗子開成高)	高3	_____
5. 野村 慧真	(厚木)	高1	_____
6. 山崎 太雅	(慶応)	高1	_____
7. 稲村 風旗	(三浦学苑)	高3	_____
8. 長谷川 輝	(逗子開成高)	高2	_____

2組		着順	時間
1. 川室 千陽	(厚木)	高1	_____
2. 上田 聖斗	(厚木東)	高1	_____
3. 岡本 蒼馬	(逗子開成高)	高1	_____
4. 五味 海人	(横浜創学館)	高3	_____
5. 坂崎 俊成	(逗子開成高)	高1	_____
6. 松下 湘汰	(逗子開成高)	高1	_____
7. 小城 康正	(厚木)	高3	_____
8. 羽田 悠人	(厚木北)	高1	_____

## 競技進行予定 2日目

No	性別	種目	競技	組数	人	招集所時間	予定時間	1組の所要時間	所要時間
入 場							<b>8:50</b>		
W-UP(公式スタート練習9:45~10:30)							<b>9:10</b>		1:20:00
調整							<b>10:30</b>		0:15:00
11	女子	100m 自由形	タイム決勝	8	63	<b>10:30</b>	<b>10:45</b>	0:02:00	0:16:00
12	男子	100m 自由形	タイム決勝	17	132	<b>10:51</b>	<b>11:01</b>	0:01:50	0:31:10
休憩							<b>11:32</b>		1:00:00
13	女子	200m 個人メドレー	タイム決勝	2	8	<b>11:22</b>	<b>12:32</b>	0:03:30	0:07:00
14	男子	200m 個人メドレー	タイム決勝	3	19	<b>11:29</b>	<b>12:39</b>	0:03:20	0:10:00
15	女子	100m 背泳ぎ	タイム決勝	3	22	<b>12:39</b>	<b>12:49</b>	0:02:05	0:06:15
16	男子	100m 背泳ぎ	タイム決勝	4	24	<b>12:45</b>	<b>12:55</b>	0:02:00	0:08:00
休憩							<b>13:03</b>		0:10:00
17	女子	100m バタフライ	タイム決勝	1	7	<b>13:03</b>	<b>13:13</b>	0:01:50	0:01:50
18	男子	100m バタフライ	タイム決勝	5	36		<b>13:15</b>	0:01:50	0:09:10
19	女子	100m 平泳ぎ	タイム決勝	4	25	<b>13:14</b>	<b>13:24</b>	0:02:15	0:09:00
20	男子	100m 平泳ぎ	タイム決勝	9	65	<b>13:23</b>	<b>13:33</b>	0:02:05	0:18:45
競技終了					401		<b>13:52</b>		0:25:00
退館完了							<b>14:17</b>		
片付け・競技役員退館完了							<b>14:47</b>		0:30:00

1組		着順	時間
1. 田中はすな	(伊志田)	高2	_____
2. アジヤント エリン	(セシリア)	高1	_____
3. 石倉 千聖	(伊志田)	高3	_____
4. 桜木 美里	(百合丘)	高1	_____
5. 木村 優花	(セシリア)	高1	_____
6. 村上 祐花	(横浜清陵)	高1	_____
7. 中村 陽織	(みなと総合)	高1	_____
8.	( )		_____

7組		着順	時間
1. 関 杏奈	(舞岡)	高2	_____
2. 小笠原奈々	(横浜清陵)	高3	_____
3. 明石 朋果	(南)	高2	_____
4. 杉山 愛衣	(金沢)	高2	_____
5. 珠野 彩	(神奈川総合)	高2	_____
6. 福武 美咲	(横浜創学館)	高3	_____
7. 新井 水華	(舞岡)	高3	_____
8. 倉田 真姫	(横浜)	高3	_____

2組		着順	時間
1. 長谷川美彩	(麻生)	高3	_____
2. 遠藤菜々子	(川和)	高3	_____
3. 村上美香子	(神奈川学園)	高1	_____
4. 河上愛里香	(セシリア)	高3	_____
5. 大谷 陽葵	(みなと総合)	高2	_____
6. 岡田みゆう	(セシリア)	高2	_____
7. 河住 萌生	(横浜清陵)	高1	_____
8. 小谷 哲美	(藤沢西)	高2	_____

8組		着順	時間
1. 高嶋 真唯	(みなと総合)	高1	_____
2. 生嶋 史帆	(横浜隼人)	高2	_____
3. 本島 桜空	(相模原)	高3	_____
4. 鎌田 実優	(三浦学苑)	高2	_____
5. 河原 玲菜	(セシリア)	高1	_____
6. 野村 美友	(三浦学苑)	高3	_____
7. 木島英玲奈	(三浦学苑)	高1	_____
8. 青木 彩色	(厚木)	高2	_____

3組		着順	時間
1. 干上 結衣	(みなと総合)	高1	_____
2. 勢志友依子	(セシリア)	高2	_____
3. 原 彩夏	(厚木)	高3	_____
4. 小塚 とあ	(神奈川総合)	高2	_____
5. 大橋明日香	(相模原)	高1	_____
6. 中野 瑠香	(みなと総合)	高2	_____
7. 伊藤 朱里	(神奈川学園)	高1	_____
8. 大網 莉桜	(厚木)	高2	_____

1組		着順	時間
1.	( )		_____
2.	( )		_____
3. 碓氷 空	(武相)	高1	_____
4. 石川 大雅	(藤沢西)	高2	_____
5. 大島 慎矢	(舞岡)	高3	_____
6. 浅井広太郎	(武相)	高2	_____
7.	( )		_____
8.	( )		_____

4組		着順	時間
1. 多田 愛音	(南陵)	高1	_____
2. 首藤 あい	(慶應湘南藤沢)	高2	_____
3. 岩木 柚花	(湘南学園)	高2	_____
4. 田邊 優芽	(金沢)	高2	_____
5. 山下 美海	(金沢)	高3	_____
6. 新田 花	(みなと総合)	高3	_____
7. 大谷 萌々花	(横浜創学館)	高2	_____
8. 小林くるみ	(横浜隼人)	高2	_____

2組		着順	時間
1. 茂木 雄太	(麻生)	高2	_____
2. 今村 祐貴	(麻生)	高2	_____
3. 津久井心太郎	(厚木)	高1	_____
4. 志岐 海翔	(横浜隼人)	高1	_____
5. 高玉 桐士	(武相)	高1	_____
6. 遠山 総士	(藤沢西)	高2	_____
7. 大窪真太郎	(麻生)	高2	_____
8. 牛尾 遼太	(伊志田)	高1	_____

5組		着順	時間
1. 西澤 舞	(セシリア)	高3	_____
2. 内田 七海	(相模原)	高2	_____
3. 根本 珠奈	(横浜清陵)	高1	_____
4. 吉川 遙香	(横浜創学館)	高1	_____
5. 野口凛々花	(藤沢西)	高2	_____
6. 間瀬 小波	(横浜創学館)	高1	_____
7. 半田 彩葉	(藤沢西)	高3	_____
8. 飯沼 聖	(みなと総合)	高2	_____

3組		着順	時間
1. 鳩野 泰生	(みなと総合)	高1	_____
2. 横畑 颯佑	(厚木北)	高1	_____
3. 両角 漣翔	(みなと総合)	高2	_____
4. 田村 凌	(みなと総合)	高2	_____
5. 吉田 湘馬	(みなと総合)	高2	_____
6. 西森 柊仁	(麻生)	高2	_____
7. 熊谷 颯真	(百合丘)	高2	_____
8. 佐久間詳優	(金沢)	高1	_____

6組		着順	時間
1. 田村 和	(神奈川学園)	高1	_____
2. 柳下 日菜	(舞岡)	高3	_____
3. 岡本 和恋	(横浜創学館)	高1	_____
4. 吉田 夏乃	(光陵)	高2	_____
5. 成本 ゆず	(横浜清陵)	高1	_____
6. 深瀬 莉央	(川和)	高2	_____
7. 後藤美奈都	(神奈川学園)	高1	_____
8. 久保田友夏	(横浜創学館)	高1	_____

4組		着順	時間
1. 田 真	(慶応)	高3	_____
2. 岡本 洋一	(南)	高3	_____
3. 小松 和紘	(横浜隼人)	高3	_____
4. 武田 昌之	(慶応)	高1	_____
5. 本田 颯祐	(多摩)	高1	_____
6. 伊東 知輝	(横浜隼人)	高2	_____
7. 竹原 佑哉	(南)	高2	_____
8. 赤木 蒼琉	(茅ヶ崎)	高3	_____

5組		着順	時間
1. 瀬戸口 舜星	(慶応)	高1	_____
2. 岡田 悠希	(慶応)	高3	_____
3. 柏木 真人	(伊志田)	高2	_____
4. 石澤 良太	(横浜隼人)	高2	_____
5. 土志田 遼佑	(神奈川総合)	高2	_____
6. 伊藤 柊	(光陵)	高2	_____
7. 新田 晃世	(港北)	高1	_____
8. 上村 琉生	(慶応)	高1	_____

1 1組		着順	時間
1. 渡邊 峻	(慶応)	高1	_____
2. 川原 勇芽	(逗子開成高)	高1	_____
3. 杉渕 魁	(厚木)	高3	_____
4. 渡邊 瑳門	(慶応)	高3	_____
5. 新木 結太	(慶応)	高2	_____
6. 五十嵐 悠起	(逗子開成高)	高1	_____
7. 阿部 啓太	(逗子開成高)	高1	_____
8. 榎 亨祐	(光陵)	高3	_____

6組		着順	時間
1. 小川 鉄平	(横浜隼人)	高1	_____
2. 森山 維智	(茅ヶ崎)	高3	_____
3. 五十嵐 凜音	(横浜隼人)	高3	_____
4. 平野 健太	(横浜隼人)	高3	_____
5. 小峰 拓真	(横浜隼人)	高3	_____
6. 澤口 春翔	(横浜隼人)	高1	_____
7. 久芳 修生	(厚木)	高2	_____
8. 杉本 舜	(多摩)	高1	_____

1 2組		着順	時間
1. 上倉 大空	(横浜創学館)	高3	_____
2. 福井 太月	(慶応)	高2	_____
3. 柏倉 陽向	(みなと総合)	高2	_____
4. 野沢 広一郎	(慶応)	高2	_____
5. 鳥塚 建吾	(慶応)	高1	_____
6. 坂本 天馬	(相模原)	高3	_____
7. 河村 晃汰	(湘南学園)	高1	_____
8. 岡本 蒼馬	(逗子開成高)	高1	_____

7組		着順	時間
1. 竹村 維真	(多摩)	高1	_____
2. 鈴木 諒平	(光陵)	高2	_____
3. 幸元 隆之介	(横浜隼人)	高1	_____
4. 藤山 聡佑	(逗子開成高)	高2	_____
5. 平井 瑛大	(厚木東)	高2	_____
6. 小保方 瑛士	(柏陽)	高2	_____
7. 猿橋 太一	(多摩)	高1	_____
8. 松嶋 優治	(鎌倉)	高3	_____

1 3組		着順	時間
1. 児玉 英大	(舞岡)	高2	_____
2. 落合 堂晴也	(横浜創学館)	高3	_____
3. 蒔苗 颯人	(鎌倉)	高2	_____
4. 長尾 洋希	(横浜)	高2	_____
5. 櫻木 悠貴	(慶応)	高1	_____
6. 中島 輝	(湘南学園)	高2	_____
7. 勅使 河原匠	(横浜創学館)	高3	_____
8. 小湊 由貴	(逗子開成高)	高3	_____

8組		着順	時間
1. 古江 晁大	(厚木北)	高1	_____
2. 上田 聖斗	(厚木東)	高1	_____
3. 山崎 雄太	(多摩)	高2	_____
4. 勝又 裕斗	(武相)	高2	_____
5. 山口 蓮央	(金沢)	高3	_____
6. 赤羽 駿	(武相)	高1	_____
7. 山本 匠真	(伊志田)	高3	_____
8. 江畑 陸郎	(茅ヶ崎)	高3	_____

1 4組		着順	時間
1. 府川 峻也	(秦野)	高2	_____
2. 長嶋 簾	(茅ヶ崎)	高3	_____
3. 村松 直樹	(慶応)	高2	_____
4. 金益 信太郎	(横浜創学館)	高2	_____
5. 加藤 将平	(慶応)	高2	_____
6. 由利 慎太郎	(慶応)	高3	_____
7. 西尾 遙人	(慶応)	高2	_____
8. 石井 徹臣	(逗子開成高)	高3	_____

9組		着順	時間
1. 久保 昊希	(横浜隼人)	高1	_____
2. 成田 温心	(相模原)	高3	_____
3. 竹口 友樹	(柏陽)	高2	_____
4. 篠山 聡汰	(柏陽)	高3	_____
5. 内藤 伸仁	(柏陽)	高3	_____
6. 神取 大輔	(横浜隼人)	高3	_____
7. 石塚 泰大	(金沢)	高3	_____
8. 小関 心太郎	(厚木)	高3	_____

1 5組		着順	時間
1. 五味 海人	(横浜創学館)	高3	_____
2. 平田 育	(金沢)	高3	_____
3. 小川 輝	(慶応)	高2	_____
4. 平野 叶大	(追浜)	高1	_____
5. 宮澤 宙士	(横浜創学館)	高3	_____
6. 八田 皓我	(慶応)	高3	_____
7. 本間 亘	(湘南学園)	高2	_____
8. 渡邊 海生	(横浜創学館)	高3	_____

1 0組		着順	時間
1. 松下 湘汰	(逗子開成高)	高1	_____
2. 川室 千陽	(厚木)	高1	_____
3. 坂崎 俊成	(逗子開成高)	高1	_____
4. 古江 快成	(相洋)	高3	_____
5. 金益 遼太郎	(横浜創学館)	高1	_____
6. 高橋 駿斗	(武相)	高2	_____
7. 長利 幸多	(三浦学苑)	高3	_____
8. 小城 康正	(厚木)	高3	_____

1 6組		着順	時間
1. 新本 修吾	(三浦学苑)	高2	_____
2. 角田 和瑛	(南)	高2	_____
3. 前川 颯	(三浦学苑)	高2	_____
4. 姫野 海地	(南)	高3	_____
5. 高原 大空	(横浜)	高1	_____
6. 有馬 光成	(金沢)	高2	_____
7. 小野 寺賢太	(追浜)	高3	_____
8. 高崎 浩輝	(横浜隼人)	高2	_____

No. 12	男子	100m	自由形	タイム決勝
1 7組				着順 時間
1.	田口 音輝	(金沢)	高2	_____
2.	辻 琉之介	(武相)	高3	_____
3.	清水天之亮	(逗子開成高)	高1	_____
4.	松本 竜成	(逗子開成高)	高3	_____
5.	石田 優	(逗子開成高)	高3	_____
6.	小見山侃大	(慶応)	高3	_____
7.	阿部賢太郎	(横浜)	高3	_____
8.	横溝 雄大	(三浦学苑)	高2	_____

No. 15	女子	100m	背泳ぎ	タイム決勝
1 組				着順 時間
1.		( )		_____
2.	加藤 碧	(柏陽)	高2	_____
3.	尾崎 海帆	(横浜)	高1	_____
4.	高橋 綺星	(慶應湘南藤沢)	高2	_____
5.	塚野 柚香	(セシリア)	高3	_____
6.	干上 結衣	(みなと総合)	高1	_____
7.	吉田 一葉	(柏陽)	高3	_____
8.		( )		_____

No. 13	女子	200m	個人メドレー	タイム決勝
1 組				着順 時間
1.		( )		_____
2.		( )		_____
3.	高橋 春名	(神奈川学園)	高1	_____
4.	前田凜々愛	(横浜隼人)	高1	_____
5.	高田 詩菜	(厚木)	高3	_____
6.		( )		_____
7.		( )		_____
8.		( )		_____

2 組				着順 時間
1.	新田 花	(みなと総合)	高3	_____
2.	酒井 珠羽	(セシリア)	高1	_____
3.	深瀬 莉央	(川和)	高2	_____
4.	西山 晴華	(厚木北)	高2	_____
5.	松田 夕奈	(舞岡)	高1	_____
6.	現王園かりん	(金沢)	高1	_____
7.	宮本 葵衣	(鎌倉)	高2	_____
8.	飯沼 聖	(みなと総合)	高2	_____

2 組				着順 時間
1.		( )		_____
2.	後藤美奈都	(神奈川学園)	高1	_____
3.	片野 真佳	(相洋)	高2	_____
4.	米村 涼花	(みなと総合)	高3	_____
5.	小池菜々子	(慶應湘南藤沢)	高2	_____
6.	石井 怜奈	(川和)	高3	_____
7.		( )		_____
8.		( )		_____

3 組				着順 時間
1.	仮屋原百和	(相洋)	高2	_____
2.	太川 彩音	(横浜創学館)	高1	_____
3.	小倉 結	(湘南学園)	高3	_____
4.	野村 美友	(三浦学苑)	高3	_____
5.	澤田 紬	(神奈川総合)	高1	_____
6.	中島 京愛	(藤沢西)	高1	_____
7.	松永 彩	(神奈川学園)	高1	_____
8.	中司 心海	(神奈川総合)	高3	_____

No. 14	男子	200m	個人メドレー	タイム決勝
1 組				着順 時間
1.		( )		_____
2.		( )		_____
3.	松崎 晁士	(柏陽)	高3	_____
4.	塩谷 旭陽	(厚木)	高3	_____
5.	菅原 龍	(厚木)	高1	_____
6.		( )		_____
7.		( )		_____
8.		( )		_____

No. 16	男子	100m	背泳ぎ	タイム決勝
1 組				着順 時間
1.	丸山 智大	(海洋科学)	高2	_____
2.	矢島 匠	(舞岡)	高3	_____
3.	横畑 颯佑	(厚木北)	高1	_____
4.	渡邊 智洋	(横浜)	高2	_____
5.	土屋 光輝	(横浜清陵)	高3	_____
6.	中間 隆斗	(金沢)	高1	_____
7.	森 煌介	(追浜)	高1	_____
8.	花輪 拓真	(光陵)	高1	_____

2 組				着順 時間
1.	今西 倅太	(秦野)	高2	_____
2.	刈田 雄大	(藤沢西)	高1	_____
3.	西田 光希	(逗子開成高)	高3	_____
4.	バトバティ海聖	(藤沢西)	高1	_____
5.	吉岡稜太郎	(逗子開成高)	高3	_____
6.	田畑 凜斗	(逗子開成高)	高1	_____
7.	長尾圭一郎	(三浦学苑)	高3	_____
8.	平田 羽琉	(横浜創学館)	高1	_____

2 組				着順 時間
1.	宮平 洸督	(横浜隼人)	高1	_____
2.	加藤 将平	(慶応)	高2	_____
3.	横山 孔明	(三浦学苑)	高2	_____
4.	向原 芳	(逗子開成高)	高3	_____
5.	柏木雄一朗	(向上)	高2	_____
6.	田中 健晴	(横浜隼人)	高1	_____
7.	副田龍次郎	(麻生)	高2	_____
8.	下村 拓真	(金沢)	高3	_____

3 組				着順 時間
1.	長利 幸多	(三浦学苑)	高3	_____
2.	稲村 風旗	(三浦学苑)	高3	_____
3.	萩原 悠杜	(相洋)	高1	_____
4.	山崎 太雅	(慶応)	高1	_____
5.	野村 慧真	(厚木)	高1	_____
6.	新谷 悠太	(厚木)	高2	_____
7.	北川 優翔	(三浦学苑)	高3	_____
8.	寺岡 快晟	(逗子開成高)	高2	_____

3 組				着順 時間
1.	為久 猛徳	(多摩)	高2	_____
2.	弥富 楓馬	(横浜隼人)	高3	_____
3.	相原 杏吹	(相洋)	高3	_____
4.	倉知 梗	(みなと総合)	高3	_____
5.	小白川大翔	(三浦学苑)	高2	_____
6.	由利慎太郎	(慶応)	高3	_____
7.	石渡 翔瑛	(三浦学苑)	高2	_____
8.	勅使河原匠	(横浜創学館)	高3	_____

No. 17	女子	100m	バタフライ	タイム決勝
1組				着順 時間
1.	石井 怜奈	(川和)	高3	_____
2.	高嶋 真唯	(みなと総合)	高1	_____
3.	渡部 悠菜	(柏陽)	高3	_____
4.	塩田 侑愛	(三浦学苑)	高1	_____
5.	中島 京愛	(藤沢西)	高1	_____
6.	篠塚 若葉	(横浜創学館)	高1	_____
7.	生明 史帆	(横浜隼人)	高2	_____
8.		( )		_____

No. 19	女子	100m	平泳ぎ	タイム決勝
1組				着順 時間
1.		( )		_____
2.		( )		_____
3.	相澤 雫花	(柏陽)	高3	_____
4.	山田 美桜	(セシリア)	高1	_____
5.	長谷川 葉里	(柏陽)	高2	_____
6.		( )		_____
7.		( )		_____
8.		( )		_____

No. 18	男子	100m	バタフライ	タイム決勝
1組				着順 時間
1.		( )		_____
2.		( )		_____
3.	谷口 宋真	(海洋科学)	高1	_____
4.	羽田 悠人	(厚木北)	高1	_____
5.	浅田 龍太郎	(横浜隼人)	高1	_____
6.	西森 柊仁	(麻生)	高2	_____
7.		( )		_____
8.		( )		_____

2組				着順 時間
1.		( )		_____
2.	金崎 美菜	(麻生)	高1	_____
3.	尾崎 海帆	(横浜)	高1	_____
4.	二木 菜々	(横浜隼人)	高1	_____
5.	上田 佳織	(横浜隼人)	高2	_____
6.	大友 更紗	(鎌倉)	高2	_____
7.	土田 真生	(相模原)	高1	_____
8.		( )		_____

2組				着順 時間
1.	出本 柊葵	(横浜隼人)	高1	_____
2.	佐々木 明啓	(多摩)	高1	_____
3.	近藤 亮介	(横浜隼人)	高3	_____
4.	徳島 優希	(光陵)	高2	_____
5.	稲垣 瑛太	(横浜清陵)	高1	_____
6.	森岡 賢祐	(厚木)	高2	_____
7.	山本 敢志	(鎌倉)	高2	_____
8.	太田 瑛	(百合丘)	高1	_____

3組				着順 時間
1.	水上 遥菜	(厚木)	高2	_____
2.	呉 ゆり	(神奈川総合)	高1	_____
3.	高橋 このみ	(追浜)	高2	_____
4.	和田 朱音	(三浦学苑)	高3	_____
5.	松本 華奈	(光陵)	高1	_____
6.	堀井 楓	(麻生)	高1	_____
7.	高田 詩葉	(厚木)	高3	_____
8.	大谷 萌々花	(横浜創学館)	高2	_____

3組				着順 時間
1.	平井 瑛大	(厚木東)	高2	_____
2.	高岡 蒼矢	(三浦学苑)	高3	_____
3.	井上 靖史	(慶応)	高3	_____
4.	宮澤 宙士	(横浜創学館)	高3	_____
5.	金益 遼太郎	(横浜創学館)	高1	_____
6.	小堀 匠	(横浜創学館)	高2	_____
7.	堀 功佑	(港北)	高2	_____
8.	鈴木 光	(厚木)	高1	_____

4組				着順 時間
1.	根本 珠奈	(横浜清陵)	高1	_____
2.	福武 美咲	(横浜創学館)	高3	_____
3.	吉田 夏乃	(光陵)	高2	_____
4.	鎌田 実優	(三浦学苑)	高2	_____
5.	阿部 夕華	(三浦学苑)	高1	_____
6.	本島 桜空	(相模原)	高3	_____
7.	仮屋原 百和	(相洋)	高2	_____
8.	吉川 遙香	(横浜創学館)	高1	_____

4組				着順 時間
1.	伊野 和希	(横浜隼人)	高2	_____
2.	河野 遥琉	(光陵)	高3	_____
3.	小湊 由貴	(逗子開成高)	高3	_____
4.	越村 元喜	(金沢)	高3	_____
5.	榊田 陽斗	(平塚湘風)	高2	_____
6.	渡邊 峻	(慶応)	高1	_____
7.	中島 輝	(湘南学園)	高2	_____
8.	関 重羽	(横浜創学館)	高2	_____

No. 20	男子	100m	平泳ぎ	タイム決勝
1組				着順 時間
1.		( )		_____
2.		( )		_____
3.	吉元 快生	(向上)	高1	_____
4.	長屋 智大	(みなと総合)	高1	_____
5.	石畝 陽斗	(相模原)	高2	_____
6.		( )		_____
7.		( )		_____
8.		( )		_____

5組				着順 時間
1.	久保 亮太	(逗子開成高)	高1	_____
2.	谷口 皇真	(三浦学苑)	高3	_____
3.	石田 優	(逗子開成高)	高3	_____
4.	坊岡 玲真	(慶應湘南藤沢)	高3	_____
5.	小見山 侃大	(慶応)	高3	_____
6.	安間 アス力	(三浦学苑)	高3	_____
7.	小川 輝	(慶応)	高2	_____
8.	石井 徹臣	(逗子開成高)	高3	_____

2組				着順 時間
1.		( )		_____
2.	川端 祐樹	(麻生)	高2	_____
3.	伊藤 紅葉	(伊志田)	高2	_____
4.	加藤 俊介	(伊志田)	高3	_____
5.	岩本 佳龍	(横浜隼人)	高2	_____
6.	花輪 拓真	(光陵)	高1	_____
7.	森下 怜亮	(麻生)	高2	_____
8.		( )		_____

3組				着順	時間
1.	難波 慶太	(横浜隼人)	高3	_____	_____
2.	内田 翔斗	(麻生)	高3	_____	_____
3.	牧口康太アルミ	(柏陽)	高3	_____	_____
4.	山田 笙太	(相模原)	高1	_____	_____
5.	船橋 琉伊	(鎌倉)	高2	_____	_____
6.	岸本 泰知	(柏陽)	高2	_____	_____
7.	佐藤 遼晟	(舞岡)	高1	_____	_____
8.	松永 康佑	(鎌倉)	高2	_____	_____

7組				着順	時間
1.	小泉 絢汰	(横浜創学館)	高2	_____	_____
2.	三田 駿斗	(三浦学苑)	高2	_____	_____
3.	富所 久喜	(横浜創学館)	高1	_____	_____
4.	櫻木 悠貴	(慶応)	高1	_____	_____
5.	米山 慧	(多摩)	高2	_____	_____
6.	蒔田 達巳	(湘南学園)	高2	_____	_____
7.	加藤 大輝	(海洋科学)	高2	_____	_____
8.	西岡 誠司	(横浜)	高2	_____	_____

4組				着順	時間
1.	魚澤 尚人	(横浜隼人)	高3	_____	_____
2.	加藤 聖	(武相)	高1	_____	_____
3.	杉山 煌	(金沢)	高1	_____	_____
4.	分部 幹大	(横浜隼人)	高2	_____	_____
5.	福元 健太	(横浜隼人)	高1	_____	_____
6.	宮川 拓未	(向上)	高3	_____	_____
7.	鈴木 涼翔	(横浜隼人)	高3	_____	_____
8.	佐々木悠希	(百合丘)	高1	_____	_____

8組				着順	時間
1.	大槻 俊友	(逗子開成高)	高3	_____	_____
2.	八田 皓我	(慶応)	高3	_____	_____
3.	鈴木 壘	(鎌倉)	高3	_____	_____
4.	清水 勇杜	(三浦学苑)	高2	_____	_____
5.	紫竹 涼太	(逗子開成高)	高1	_____	_____
6.	小野寺賢太	(追浜)	高3	_____	_____
7.	秋山羽有仁	(横浜創学館)	高2	_____	_____
8.	鈴木 湧才	(慶応)	高3	_____	_____

5組				着順	時間
1.	渡邊 亮太	(横浜隼人)	高3	_____	_____
2.	鈴木 健	(金沢)	高3	_____	_____
3.	濱野 啓	(神奈川総合)	高2	_____	_____
4.	小関 充	(相模原弥栄)	高2	_____	_____
5.	須山 丈	(神奈川総合)	高3	_____	_____
6.	加藤 祐仁	(百合丘)	高1	_____	_____
7.	高品 柊二郎	(厚木北)	高1	_____	_____
8.	高崎 浩輝	(横浜隼人)	高2	_____	_____

9組				着順	時間
1.	齊藤 夏矢	(百合丘)	高1	_____	_____
2.	長谷川煌河	(新栄)	高2	_____	_____
3.	辻 琉之介	(武相)	高3	_____	_____
4.	横田 紅葵	(三浦学苑)	高3	_____	_____
5.	山口 璃久	(慶應湘南藤沢)	高2	_____	_____
6.	河西 浩輝	(茅ヶ崎)	高3	_____	_____
7.	二階堂颯太	(逗子開成高)	高3	_____	_____
8.	柴田 直輝	(慶応)	高2	_____	_____

6組				着順	時間
1.	井坂 顕	(光陵)	高2	_____	_____
2.	大谷 悠斗	(柏陽)	高3	_____	_____
3.	濱田 竜希	(厚木)	高3	_____	_____
4.	上野 朝陽	(逗子開成高)	高1	_____	_____
5.	村松 直樹	(慶応)	高2	_____	_____
6.	佐藤 匠杜	(横浜清陵)	高3	_____	_____
7.	中岡 寛哉	(港北)	高3	_____	_____
8.	赤瀬 凜太郎	(横浜創学館)	高1	_____	_____